

## Para el otorgamiento de las constancias, se deberá:

1. Pagar la cuota correspondiente.
2. Enviar sus participaciones en tiempo y forma.
3. Asistir puntualmente a la mesa que le fue asignada.
4. La Asociación se reservará la expedición de la Constancia de Asistente de acuerdo con el porcentaje de asistencias a las actividades del Congreso.
5. Los ponentes, que deseen una constancia de asistente (además de su constancia de participación en la ponencia), deberán pagar el costo correspondiente y registrar su asistencia a los eventos todos los días del congreso.

## Formas de pago de las cuotas

### Por depósito bancario

Los depósitos se harán en:

BBVA No. De Cuenta 0135078326, a nombre de la Asociación Mexicana de Metodología de la Ciencia y la Investigación, A. C. Solicitando se incluya el número de trabajo y nombre del autor principal en el comprobante de depósito.

### Por transferencia bancaria

Si es de una cuenta BBVA se deberá hacer al No. De Cuenta 0135078326. Para transferencia interbancaria, cuando la cuenta es de otros bancos, el No. De CLABE es 012180001350783269. Se deberá escribir el número de trabajo y nombre del autor principal en el campo de observaciones de la transferencia.

En caso de requerir factura se deberá realizar, además de la cuota correspondiente, el pago del 16% de IVA.

### Por PayPal

Busca el botón de PayPal en la plataforma a la hora de pagar y compra fácilmente ingresando tu correo electrónico y contraseña.

## Información

Mayores informes en:  
[congresoammci@gmail.com](mailto:congresoammci@gmail.com),  
[profangel2010@gmail.com](mailto:profangel2010@gmail.com)

WhatsApp AMMCI: 5579314948

Facebook AMMCI: @AMMCIAC

Twitter: @CongresoAMMCI

Sitio web: [www.ammci.org.mx](http://www.ammci.org.mx)

## Comité organizador

- **Coordinador General**  
Dr. Ángel Eduardo Vargas Garza (AMMCI, IPN, UGV, México)
- **Comité de Enlace y representación**  
Coordinador: Dr. Francisco Burgos Colli (Universidad Guadalupe Victoria)
- **Comité de Evaluación**  
Dra. María del Carmen Cubillas López (CVDR-UCAM-IPN, México)
- **Comité de Finanzas, Registro y Control de Participantes**  
Psic. Tonantzin Patricia Vargas Suárez (Tecmarketing, AMMCI, México)
- **Comité de Difusión**  
M. en C. Elvia Ángeles Aldana (ESCA-IPN, México)  
M. en M. y P. Adriana de Jesús Salazar García (Universidad Guadalupe Victoria)  
Dr. Guadalupe Cu Balán (CUMex, México)  
Dr. José de Jesús Balderas Cortes (ITSON, México)  
Dra. Milagros Huamán Castro (USMP, Perú)  
Dr. Francisco Farnum (Universidad de Panamá, Panamá)  
Dr. Daniel Ernesto Stigliano (U. Nacional de Buenos Aires, Argentina)  
Dr. Marcelo Patricio Careaga Butter (U. Católica de la Santísima Concepción, Chile)
- **Comité de Comunicación y medios**  
Lic. Barbara García Ángeles (AMMCI, México)  
M. en Ad. Alfredo Abraham May (Universidad Guadalupe Victoria, México)
- **Comité de Conferencias Magistrales y Paneles**  
Dr. Noel Angulo Marcial (CIECAS-IPN, México)
- **Comité de Moderación y Relatoría**  
M. en C. Silvia de Lourdes Sánchez Pérez (AMMCI, México)
- **Comité Editorial**  
Dr. Ángel Eduardo Vargas Garza (AMMCI, CIECAS-IPN, UGV, México)
- **Comité de Talleres**  
Dra. Erika Pineda (Instituto Rosario Castellanos, México)
- **Comité de Logística presencial y a distancia. Hospedaje y estadía.**  
Fernanda Arumi Vargas Suarez (AMMCI, México)  
Mtra. Gabriela Patricia Chablé Martínez (Universidad Guadalupe Victoria, México)
- **Comité de transporte local**  
Mtra. Flori del Carmen Paul Decena (Universidad Guadalupe Victoria, México)
- **Comité de eventos sociales y culturales**  
Mtro. Manuel Valencia Ruz (Universidad Guadalupe Victoria, México)
- **Comité de atención a participantes y Coordinación de edecanos**  
Mtra. Leticia Prieto Tepale (Universidad Guadalupe Victoria, México)



La Asociación Mexicana de Metodología de la Ciencia y de la Investigación, A. C. y la Universidad Guadalupe Victoria

## CONVOCAN AL

## 16º Congreso Internacional de Metodología de la Ciencia y de la Investigación para la Educación

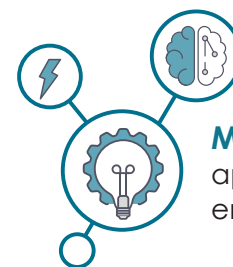

Con el tema

**Metodologías** para el aprendizaje y el conocimiento en la **Modalidad Híbrida**

Del **26 al 28 de octubre** de 2023  
en modalidad híbrida (Presencial y en línea)

**Sede: Instalaciones de la Universidad Guadalupe Victoria.**  
Periférico Pablo García y Montilla número 191, entre carretera Chiná – Hool, y circuito Doral, en Multunchac, Campeche, México. C.P. 24095.

**Informes e inscripción en línea**  
[congresoammci@gmail.com](mailto:congresoammci@gmail.com),  
[profangel2010@gmail.com](mailto:profangel2010@gmail.com)  
**WhatsApp:** AMMCI: (+52) 5579314948.  
[www.ammci.org.mx](http://www.ammci.org.mx)

## PARTICIPAN



## Convocan a:

Especialistas en metodología de la ciencia, en metodología de la investigación, en investigación científica y tecnológica, en investigación educativa, educadores, pedagogos, autoridades educativas, líderes y responsables de proyectos de investigación en centros educativos, científicos de la educación, tomadores de decisiones en el ámbito científico-educativo, padres de familia, estudiantes y a todo los interesados en la generación, uso y aplicación de las nuevas tendencias de la metodología de la ciencia, de la metodología de la investigación, de los lineamientos y políticas actuales de la educación a interactuar y dialogar en el espacio del 16° Congreso Internacional de Metodología de la Ciencia y de la Investigación para la Educación, que se realizará en Modalidad Híbrida (Presencial y en línea) en las instalaciones de la Universidad Guadalupe Victoria, en Multunchac, Campeche, Cam., México, del 26 al 28 de octubre de 2023.

## Objetivo General

Intercambiar experiencias de investigación, docencia, desarrollo tecnológico, práctica profesional y humanística en torno a la reflexión sobre las metodologías para el aprendizaje y el conocimiento en la modalidad híbrida.

## Mesas de trabajo

- Metodologías para el aprendizaje en la modalidad híbrida en la educación básica, media superior, superior y posgrado.
- Metodologías para el aprendizaje en la modalidad híbrida en la formación de docentes e investigadores.
- Reflexiones sobre el aprendizaje y obtención del conocimiento en la modalidad híbrida versus otras modalidades, aspectos teóricos.
- Metodologías de investigación para la generación y aplicación del conocimiento en la modalidad híbrida en las ciencias sociales, naturales y formales.
- Metodologías de investigación para la generación y aplicación del conocimiento en la modalidad híbrida en las ciencias de la salud.
- Metodologías de investigación para la generación y aplicación del conocimiento en la modalidad híbrida en las tecnologías e ingenierías.
- Metodologías de investigación para la generación y aplicación del conocimiento en la modalidad híbrida en las Ciencias Administrativas y Contables.
- Metodologías de investigación para la generación y aplicación del conocimiento en la modalidad híbrida en las artes y las humanidades.
- Metodologías para el uso de la Inteligencia Artificial en el aprendizaje y obtención del conocimiento.
- Aspectos éticos y bioéticos de la Inteligencia Artificial en la Educación y la Investigación.
- Temas libres.

## Participación

### Los tipos de trabajo pueden ser:

- **Experiencias, reflexiones y ensayos**

Trabajos escritos relacionados con la temática donde se describan abordajes de las experiencias vividas por los autores, partiendo de los espacios institucionales y organizacionales donde interactúan como actores del contexto educativo.

- **Proyectos de investigación en proceso o concluidos**

Investigaciones, cuyas aportaciones proporcionen metodologías ya existentes o innovaciones metodológicas, para la generación y aplicación del conocimiento, que permitan la comprensión de los fenómenos, o bien la toma de decisiones en las instituciones, dependencias oficiales u organizaciones relacionadas con la educación.

## FECHA LÍMITE PARA RECEPCIÓN DE TRABAJOS 31 de julio de 2023

*No será considerado ningún trabajo fuera de la fecha y formatos indicados.*

*Todos los trabajos serán evaluados por el Comité de Evaluación.*

*Se dará un reconocimiento especial al Mejor Trabajo presentado.*

Programa General				
Evento	Horario	Octubre 2023		
		Jueves 26	Viernes 27	Sábado 28
Registro	8:00 a 9:00 hrs.	*	*	*
Ceremonia Inaugural	9:00 a 9:30 hrs.	*		
Actividades académicas	9:00 a 15:00 hrs.	*	*	*
Talleres	16:00 a 19:00 hrs.	*	*	
Mesa de conclusiones	13:00 a 14:00 hrs.			*
Ceremonia de clausura	14:00 a 14:30 hrs.			*

## Cuotas de Recuperación

Concepto Concept	Registration to the Congress		Registration for the workshop and materials	
	Until 01 of September	After 01 of September	Until 01 of September	After 01 of September
Ponencia Paper Work	200 USD	250 USD	80 USD	100 USD
Asistente sin ponencia Assistant without paper	80 USD	100 USD		
Estudiante sin ponencia* Student without paper*	30 USD	40 USD	30 USD	40 USD

\* Con credencial vigente. With valid ID.

Si requiere factura deberá pagar además el 16% de IVA.  
If you require an invoice you must also pay 16%.

## Inscripciones Asistentes

La inscripción de los ponentes se realizará en línea, previa aceptación del trabajo. Recuerde que la cuota es por ponencia y se pueden incluir hasta tres autores por trabajo.

Las inscripciones para asistente sin ponencia y estudiante sin ponencia se realizarán en línea a más tardar el 23 de octubre para participantes en línea, o bien el 26 de octubre para participantes presenciales.

### La cuota de inscripción le da derecho a:

- Inclusión de trabajos en la Revista Electrónica AMMCI Memorias de Congresos con ISSN.
- Asistencia a las conferencias magistrales y coloquios.
- Asistencia a las mesas de ponencias orales y exposición de carteles.
- Presentación de ponencias orales o carteles.
- Constancia de participación o asistencia.
- Sólo en el caso de inscripción de ponencia, se incluye la participación en un taller para uno de los tres autores de esta. Los otros autores, si así lo desean, deberán pagar su inscripción al taller que gusten.
- Participación en el reconocimiento especial al Mejor Trabajo Presentado.